

# HUSK AT KOMME OG HJÆLPE MED AT FÅ ANDRES BÅDE OP, OGSÅ DEM FØR DIG SELV

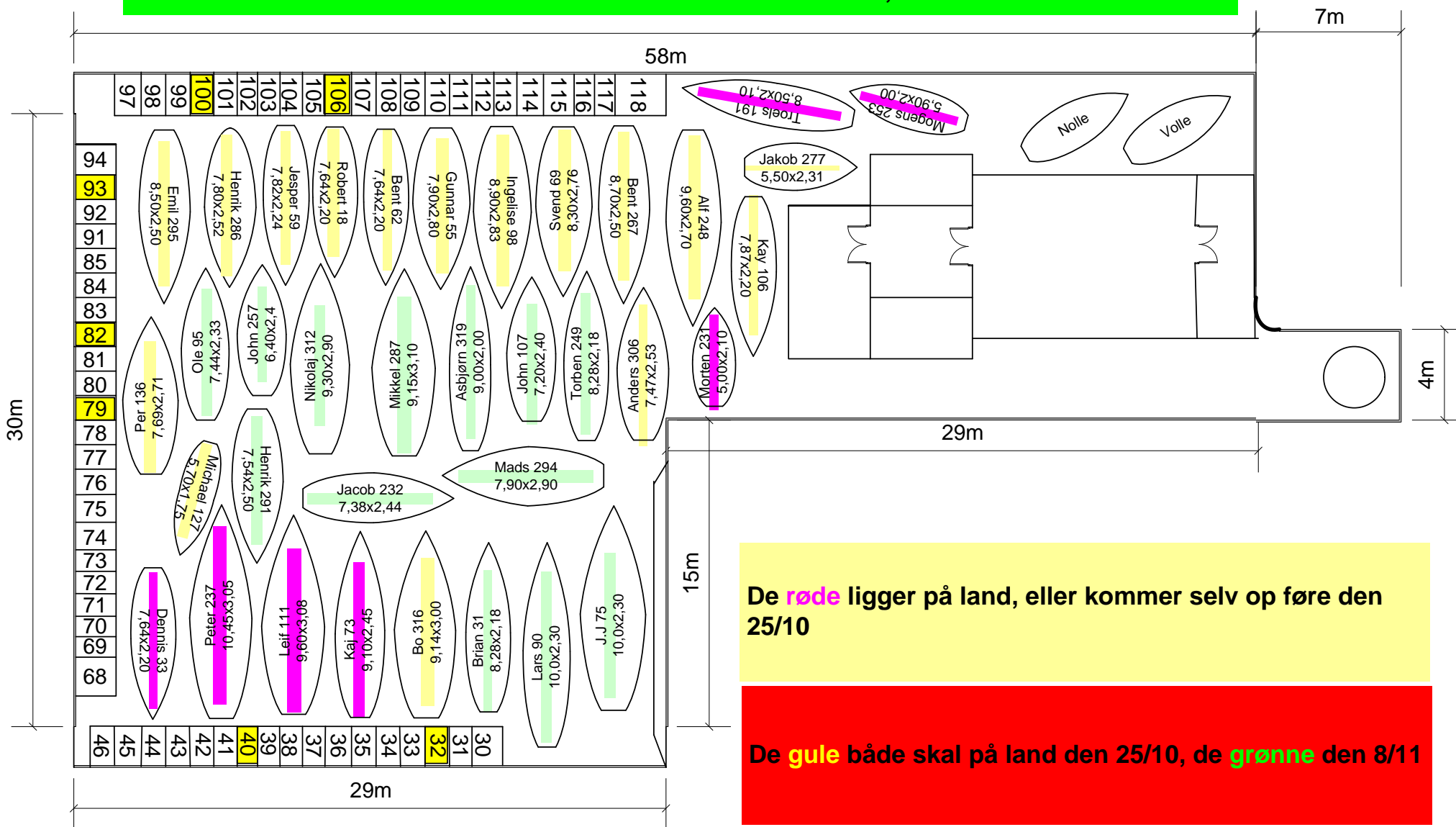

Båd beskrivelse  
Fornavn og medlems nr.  
Længde og brede

De røde ligger på land, eller kommer selv op før den 25/10

De gule både skal på land den 25/10, de grønne den 8/11

De grønne både skal senest i vandet d. 15 april, dog ikke J.J (Merlin)

Allis 117  
8,28x2,18

Flemming 244  
11,00x3,24

Morten 265  
7,00x2,64

Gert 57  
6,40x2,35

Hans 213  
7,90x2,36

Anders 296  
8,50x2,50

Thomas 262  
5,70x2,15

Kevin 234  
7,50x3,15

Per 292  
7,69x2,71

Jakob 260  
5,70x2,25

Michael 127  
5,70x1,75

Henrik 263  
7,50x2,29

David 208  
9,00x3,30

Kristian 301  
7,40x2,48

Christian 300  
7,40x2,48

Bjørn 4  
9,20x2,96

This document was created with Win2PDF available at <http://www.win2pdf.com>.  
The unregistered version of Win2PDF is for evaluation or non-commercial use only.  
This page will not be added after purchasing Win2PDF.